



Nama: _____

Kelas: _____ Tanggal: _____

LEMBAR PORTOFOLIO

Pembelajaran 1

1. **(B. Ind)** Perhatikan kedua gambar berikut!

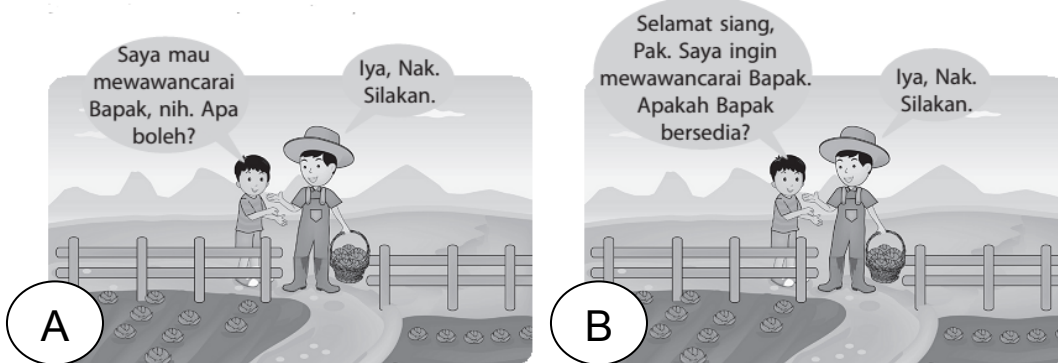

- Gambar manakah yang menunjukkan penggunaan bahasa yang baik saat wawancara? _____
- Mengapa kita harus menggunakan bahasa yang santun saat wawancara? _____
- Tuliskan contoh penggunaan bahasa yang santun saat wawancara!

2. **(IPS)** Kerjakan soal-soal berikut!

- Bagaimana ciri-ciri burung cenderawasih?

- Tuliskan dua contoh cara melestarikan burung cenderawasih?

- Apa tujuan pemerintah memelihara burung cenderawasih di konservasi hewan? _____

Pembelajaran 2

3. **(PPKn)** Bacalah cerita berikut!

Ibu mengizinkan Beni memelihara hewan. Beni pun memelihara kelinci bernama si Putih. Beni berkewajiban memberi makan dan minum si Putih secara rutin. Beni memberi si Putih wortel dan sayuran segar. Beni juga membersihkan kandangnya tiga hari sekali. Beni melaksanakan kewajiban dengan senang hati. Beni mengetahui bahwa si Putih juga memiliki hak untuk hidup sehat dan tinggal di kandang yang bersih. Beni sudah diberi hak untuk memelihara hewan oleh ibu. Jadi, Beni pun melaksanakan kewajibannya, yaitu memelihara si Putih.

- a. Apa hak yang diberikan ibu kepada Beni?
- b.

Bagaimana cara Beni melaksanakan kewajiban memelihara si Putih?

- c. Apa manfaat yang diperoleh Beni setelah melaksanakan kewajiban memelihara si Putih?

- d. Apa akibatnya jika Beni tidak melaksanakan kewajiban dalam memelihara si Putih?

4. **(SBdP)** Kerjakan soal-soal berikut!

- a. Pasangkan gambar berikut dengan bahan baku pembuatannya!

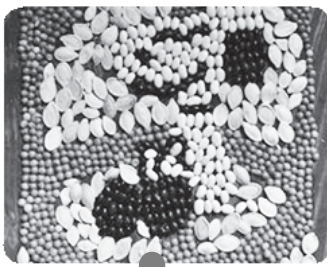

Pecahan keramik

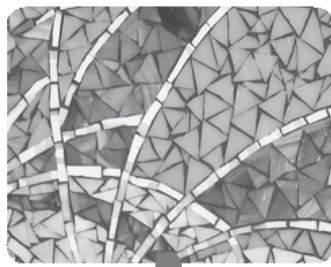

Kertas origami



Biji-bijian

- b. Jelaskan cara pembuatan mosaik dari bahan alam biji-bijian!

Pembelajaran 3

5. **(IPA)** Tulislah bagian-bagian tubuh hewan berikut beserta fungsinya!

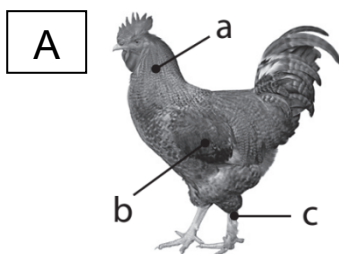

- a: _____
 b: _____
 c: _____

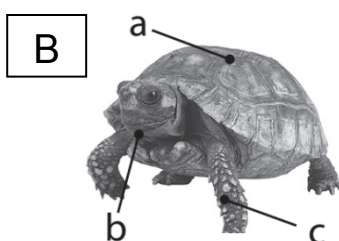

- a: _____
 b: _____
 c: _____

6. **(B. Ind)** Buatlah pertanyaan wawancara berdasarkan jawaban berikut!

a. *Pertanyaan:* _____

Jawaban: Penyu hijau memiliki bentuk cangkang yang bersisik, tetapi bertekstur halus.

b. *Pertanyaan:* _____

Jawaban: Tukik atau anak penyu dilepaskan ke laut pada usia 3–5 bulan.

c. *Pertanyaan:* _____

Jawaban: Konservasi penyu hijau yang kami kembangkan juga menjadi objek wisata bagi para wisatawan domestik maupun mancanegara.

Pembelajaran 4

7. **(Mat)** Kerjakan soal-soal berikut!

a. Ibu membeli 4 kantong permen dan 3 kantong kue. Berat tiap kantong permen $\frac{5}{6}$ kg dan berat tiap kantong kue $1\frac{1}{3}$ kg. Berapa kg kira-kira berat belanjaan ibu seluruhnya?

b. Ayah mempunyai kain sepanjang $5\frac{1}{4}$ m. Ayah lalu membeli lagi kain yang sama sepanjang $2\frac{4}{7}$ m. Berapa m kira-kira panjang kain ayah seluruhnya?

Pembelajaran 6

8. **(PPKn)** Kerjakan soal-soal berikut!

a. Tulislah nama salah satu hewan langka di Indonesia! _____

b. Apa kewajibanmu untuk mencegah kepunahan hewan tersebut?

c. Apa hakmu setelah melaksanakan kewajiban tersebut?

d. Apa akibat yang terjadi jika hewan tersebut punah?

Lingkarkanlah jawaban yang benar!

9. **(IPS)** Burung pada gambar di samping berasal dari Pulau. . . .

- a. Kalimantan
- b. Papua
- c. Jawa
- d. Bali



10. **(PPKn)** Dampak negatif apabila kita tidak melestarikan hewan langka adalah . . .

- a. terganggunya keseimbangan alam
- b. tumbuhan semakin lestari
- c. hidup menjadi tenteram
- d. lestarnya alam

11. **(SBdP)** Karya seni rupa yang dibuat dengan potongan-potongan bahan, lalu ditempel menyusun suatu bentuk disebut

- a. mosaik
- b. origami
- c. montase
- d. anyaman

Isilah dengan jawaban yang benar!

12. **(B. Ind)** Perbaiki kalimat tanya berikut!

"Mengapa alamat rumah Pak Amir?"

13. **(IPA)** Burung memakan belalang. Belalang memakan padi. Apa yang terjadi jika burung punah dalam lingkungan tersebut?

14. **(IPS)** Bagaimana cara memanfaatkan hewan agar keseimbangan alam tetap terjaga? _____

15. **(Mat)** Hasil penaksiran dari $3,3 - 1,7$ adalah _____

Catatan Guru: