



Nama: _____

Kelas: _____ Tanggal: _____

LEMBAR PORTOFOLIO

Pembelajaran 1

1. **(B. Ind)** Pak Anton adalah seorang wartawan dari surat kabar yang ingin meliput penyebab pencemaran sungai. Pak Anton ingin mendapatkan informasi dari narasumber yang ada di lingkungan tersebut. Menurutmu, bagaimana langkah-langkah wawancara yang dapat dilakukan oleh Pak Anton agar mendapat informasi tersebut? Tulislah langkah-langkahnya pada tabel berikut.

Sebelum Wawancara	Saat Wawancara	Setelah Wawancara

2. **(IPS)** Kerjakan soal-soal berikut.

a. Mengapa manusia sangat bergantung pada alam?

b. Tulislah dua cara memanfaatkan SDA secara bijaksana.

c. Mengapa penggunaan sumber daya alam harus diiringi dengan pelestarian yang tepat?

Pembelajaran 3

3. **(IPA)** Tulislah nama dan kegunaan sumber energi alternatif bagi manusia dalam kehidupan sehari-hari.



A

Nama sumber energi: _____

Kegunaan: _____



Nama sumber energi: _____

Kegunaan: _____

Pembelajaran 4

4. **(PPKn)** Kerjakan soal-soal berikut.

a. Tulislah kewajiban masyarakat dalam menjalankan sikap persatuan dan kesatuan dalam melestarikan sumber daya alam di tempat berikut:

1) sungai yang tercemar limbah pabrik: _____

2) hutan yang gundul: _____

b. Menurutmu, apa kewajiban masyarakat yang tinggal di daerah rawan banjir untuk menjaga lingkungan dan mencegah banjir? Jelaskan.

c. Bagaimana sebaiknya sikap kita jika warga sekitar mengajak untuk ikut kerja sama dalam melaksanakan kewajiban melestarikan sumber daya alam? _____

5. **(B. Ind)** Buatlah pertanyaan wawancara tentang pelestarian sumber daya alam. Tentukan narasumbernya terlebih dahulu. Tulislah pertanyaan buatanmu pada tabel berikut.

Tema:	
Narasumber:	
No.	Pertanyaan

Pembelajaran 5

6. **(SBdP)** Kerjakan soal-soal berikut.

a. Tulislah dua judul lagu yang bertema lingkungan. Tulislah alasan jawabanmu. _____

b. Perhatikan cuplikan lagu bertema lingkungan berikut.

Paman Datang

Do = C
2/4 Andante
Ciptaan: AT Mahmud

0 1 2 3 . | 4 3 4 2 | 1 . |
Ke- ma- rin pa- man da- tang
Pa- da- ku pa- man- ber- jan- ji

. 3 4 | 5 . | 4 3 4 6 | 5 |
Pa- man- ku da- ri de- sa
Meng- a- jak li- bur di de- sa

1) Apa tempo lagu tersebut? Jelaskan arti tempo tersebut.

2) Apa birama lagu tersebut? Jelaskan arti birama tersebut.

Pembelajaran 6

7. **(PPKn)** Tulislah akibat tidak melaksanakan kewajiban pada kegiatan-kegiatan berikut. Tulislah juga kewajiban yang seharusnya dilakukan.



Akibat:

Kewajiban yang seharusnya dilakukan:



Akibat:

Kewajiban yang seharusnya dilakukan:

Isilah dengan jawaban yang benar.

8. **(B. Ind)** Narasumber yang tepat untuk diwawancarai mengenai cara mengajar yang baik di kelas adalah _____
9. **(B. Ind)** Tulislah dua pertanyaan yang sesuai untuk mewawancarai nelayan yang memanfaatkan panas matahari untuk mengeringkan ikan.
- a. _____
- b. _____
10. **(IPA)** Perubahan energi yang terjadi pada pembangkit listrik tenaga angin adalah _____
11. **(IPA)** Perhatikan gambar berikut.



a. Apakah gambar tersebut menunjukkan sumber energi alternatif? Jelaskan.

b. Jika ya, tuliskan pemanfaatan energi tersebut bagi manusia.

12. **(IPS)** Sumber daya alam berupa minyak bumi perlu dibatasi penggunaannya, karena _____
- _____
13. **(IPS)** Apa keuntungan yang diperoleh manusia jika menghemat penggunaan sumber daya alam dalam kehidupan sehari-hari?
- _____
- _____
14. **(PPKn)** Tindakan yang tepat sebagai kewajiban masyarakat yang tinggal di dekat lereng yang rawan tanah longsor adalah _____
- _____
15. **(SBdP)** Tulislah notasi angka dari not balok berikut.

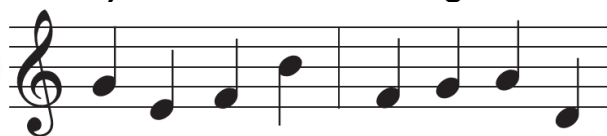

Catatan Guru: