



Nama: _____

Kelas: _____ Tanggal: _____

LEMBAR PORTOFOLIO

Pembelajaran 1

1. **(IPA)** Tulislah nama-nama organ pencernaan hewan yang ditunjuk! Tulislah juga fungsi organ tersebut!

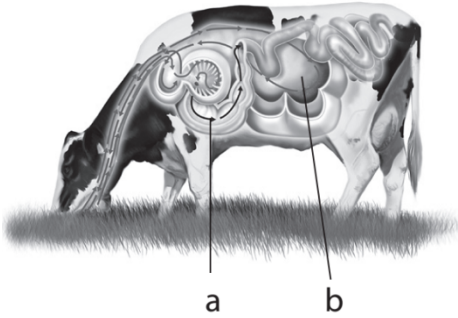

a. Nama organ : _____
Fungsi : _____

b. Nama organ : _____
Fungsi : _____

Pembelajaran 2

2. **(IPA)** Tulislah nama organ pencernaan manusia yang ditunjuk! Tulislah juga fungsinya!

a
Nama organ: _____
Fungsi organ: _____

b
Nama organ: _____
Fungsi organ: _____

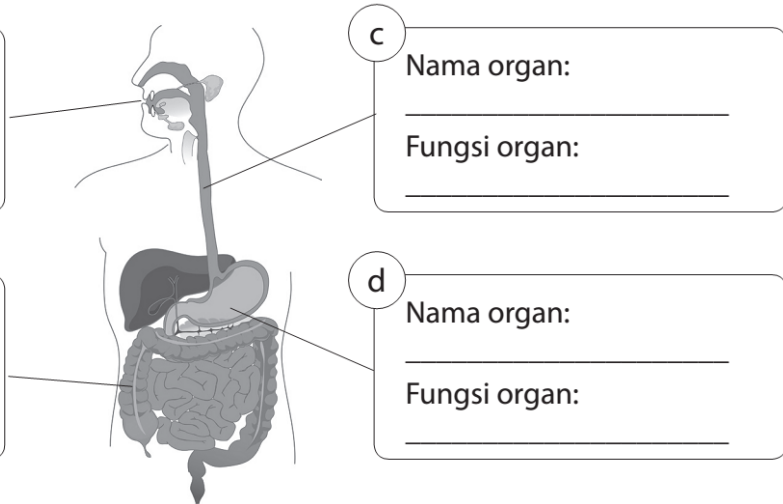

c
Nama organ: _____
Fungsi organ: _____

d
Nama organ: _____
Fungsi organ: _____

3. **(B. Ind)** Amatilah gambar iklan berikut! Kerjakan soal-soal yang diberikan!



a. Apa pesan yang disampaikan iklan tersebut? _____

b. Siapakah sasaran iklan tersebut? _____

- c. Menurutmu, apakah penulisan iklan tersebut sudah sesuai dengan ciri-ciri kalimat persuasif? _____
-

Pembelajaran 4

4. **(IPS)** Bacalah teks berikut dengan saksama!

Para petani jamur di Desa Bulakamba membudidayakan jamur menggunakan media kapas sebagai media. Teknik budi daya ini dikembangkan pada tahun 2011. Budi daya jamur dengan cara ini tidak memerlukan lahan yang luas, dapat dilakukan dalam waktu yang cukup singkat, serta menghasilkan kualitas dan kuantitas jamur yang lebih baik. Para petani akan mendapat keuntungan yang lebih besar dari penjualan jamur dengan media tanam kapas.

- a. Apa manfaat budi daya jamur bagi masyarakat dan juga lingkungan?
-
-
- b. Siapa saja yang berperan dalam proses budi daya jamur pada teks di atas? Apa saja peran mereka? Jelaskan!
-
-

5. **(B Ind)** Amatilah gambar iklan berikut!



Apa isi dari iklan di samping? Ceritakan menggunakan bahasamu sendiri!

6. **(PPKn)** Kerjakan soal-soal berikut!

- a. Apa manfaat diadakannya karnaval budaya?
-
-

- b. Bagaimana cara menghadapi keragaman budaya yang ada di Indonesia? _____
-

Pembelajaran 6

7. **(PPKn)** Kerjakan soal-soal berikut!

a. Bagaimana cara menyikapi perbedaan ketika bekerja sama dengan teman yang berbeda suku dan budaya?

b. Apa manfaat yang diperoleh dari bekerja sama?

c. Apa akibat tidak mau bekerja sama dengan teman yang berbeda suku dan budaya? _____

8. **(SBdP)** Tulislah asal daerah alat-alat musik berikut! Tulislah juga cara memainkannya!

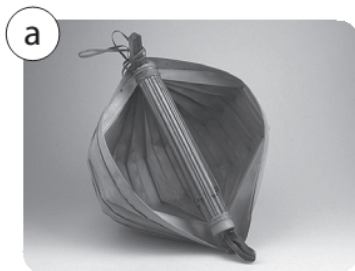

Sasando

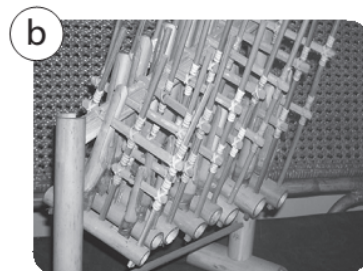

Angklung



Kolintang

Lingkarilah jawaban yang benar!

9. **(B. Ind)** Contoh media cetak yang digunakan untuk menyampaikan sebuah iklan adalah

- a. surat kabar
- b. televisi

- c. radio
- d. internet

10. **(IPA)** Pada hewan ruminansia, sisa makanan dibuang melalui

- a. rumen
- b. anus

- c. retikulum
- d. omasum

11. **(SBdP)** Berikut yang merupakan ciri-ciri lagu bertangga nada mayor adalah
- a. bersifat sedih
 - b. bertempo lambat
 - c. lagu diakhiri dengan nada la
 - d. lagu bersemangat dan gembira
12. **(IPS)** Berikut yang *tidak* termasuk interaksi sosial adalah
- a. berkomunikasi dengan teman
 - b. kegiatan jual beli di pasar
 - c. membaca buku di kamar
 - d. membuat kue bersama ibu
13. **(PPKn)** Manusia merupakan makhluk sosial. Oleh karena itu, setiap manusia
- a. saling bergantung pada satu sama lain
 - b. tidak bergantung satu sama lain
 - c. dapat hidup tanpa orang lain
 - d. dapat berdiri sendiri

Isilah dengan jawaban yang benar!

14. **(IPA)** Tulislah urutan proses pencernaan makanan dalam organ-organ pencernaan manusia!

15. **(PPKn)** Tulislah tiga manfaat kerja sama dalam keragaman ketika melakukan kerja bakti!

Catatan Guru: