



Nama: _____

Kelas: _____ Tanggal: _____

LEMBAR PORTOFOLIO

Pembelajaran 1

1. **(IPA)** Kerjakan soal-soal berikut!

a. Jelaskan fungsi organ-organ peredaran darah berikut!

| No. | Organ | Fungsi |
|-----|----------------|--------|
| 1. | Jantung | |
| 2. | Darah | |
| 3. | Pembuluh darah | |

b. Perhatikan gambar berikut!

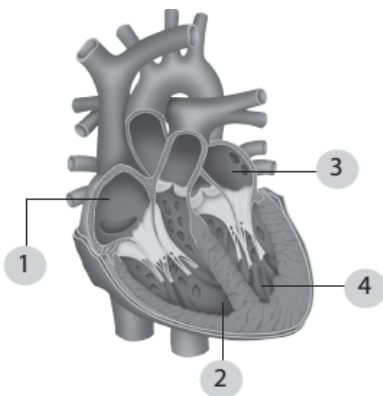

Tuliskan nama bagian jantung beserta fungsinya sesuai sesuai bagian yang ditunjukkan oleh angka 1 sampai 4!

Pembelajaran 2

2. **(SBdP)** Kerjakan soal-soal berikut!

a. Apa perbedaan antara lagu bertangga nada mayor dan minor?

b. Tulislah tiga contoh lagu bertangga nada mayor!

c. Tulislah tiga contoh lagu bertangga nada minor!

3. **(B. Ind)** Perhatikan kedua pantun berikut!

a Bus salah satu alat transportasi
Selain bus ada juga perahu
Buku itu sumber informasi
Semakin dibaca semakin tahu

b Ambil baju dalam lemari
Lama tak dipakai jadi longgar
Berolahragalah setiap hari
Badan jadi sehat dan segar

Identifikasilah kedua pantun di atas dengan mengisi tabel berikut!

| Ciri Pantun | Pantun a | Pantun b |
|-------------------------------------|----------|----------|
| Sajak yang digunakan | | |
| Jumlah suku kata dalam setiap baris | | |
| Bagian sampiran | | |
| Bagian isi | | |

Pembelajaran 3

4. **(IPS)** Kerjakan soal-soal berikut!

a. Mengapa manusia harus menjalin interaksi sosial dengan orang lain?

b. Bagaimana cara manusia berinteraksi?

c. Tulislah dua contoh interaksi sosial!

d. Apa manfaat berinteraksi bagi manusia?

Pembelajaran 4

5. (IPS) Bacalah cerita berikut dengan saksama!

Beberapa minggu ini, banyak warga di Kampung Sukajaya yang terserang penyakit demam berdarah. Oleh karena itu, warga melakukan kerja bakti membersihkan lingkungan. Mereka saling bekerja sama. Ada yang menyapu jalan, membersihkan saluran air, dan ada pula yang mengubur barang bekas. Para warga melakukan kerja bakti karena memiliki tujuan yang sama, yaitu agar lingkungan menjadi bersih dan sehat sehingga terbebas dari ancaman penyakit demam berdarah.

- a. Apakah kegiatan di Kampung Sukajaya merupakan bentuk interaksi sosial? Jelaskan! _____

- b. Jika ada salah satu warga Kampung Sukajaya tidak mengikuti kerja bakti, apakah orang tersebut tidak melakukan interaksi sosial? Jelaskan! _____

6. (B. Ind) Bacalah pantun berikut!

Hamparan sawah indah dilihat
Dilihatnya dari atas bukit
Marilah hidup bersih dan sehat
Agar terhindar dari penyakit

- a. Apa jenis pantun tersebut?

- b. Apa isi atau makna dari pantun tersebut?

Pembelajaran 6

7. (PPKn) Tulislah contoh hak, kewajiban, dan tanggung jawab siswa di sekolah pada tabel berikut!

| No. | Hak | Kewajiban | Tanggung Jawab |
|-----|-----|-----------|----------------|
| | | | |
| | | | |
| | | | |

Lingkarilah jawaban yang benar!

8. **(IPA)** Bagian jantung yang menerima darah kaya O₂ dari paru-paru adalah
- a. bilik kiri
 - b. bilik kanan
 - c. serambi kiri
 - d. serambi kanan
9. **(PPKn)** Pernyataan berikut yang benar adalah . . .
- a. Sebaiknya hak didahulukan daripada kewajiban.
 - b. Setelah melakukan kewajiban, kita memperoleh hak.
 - c. Tanggung jawab adalah sesuatu yang harus kita terima.
 - d. Hak lebih penting dari kewajiban.
10. **(IPS)** Contoh interaksi individu dengan kelompok adalah
- a. guru mengajar di kelas
 - b. pemain catur sedang bertanding
 - c. dua tim sedang bertanding sepak bola
 - d. anak sedang berbicara dengan ibunya

Isilah dengan jawaban yang benar!

11. **(IPA)** Apa manfaat menjaga kesehatan sistem peredaran darah?

12. **(B. Ind)** Buatlah sebuah pantun nasihat tentang menjaga kesehatan!

13. **(SBdP)** Kerjakan soal-soal berikut!
- a. Tangga nada mayor memiliki pola interval _____
 - b. Tangga nada minor memiliki pola interval _____

14. **(PPKn)** Tulislah dua contoh kewajiban sebagai warga masyarakat!

15. **(IPS)** Bagaimana cara manusia berinteraksi?

Catatan Guru: