



Nama: _____
Kelas: _____ Tanggal: _____

LEMBAR PORTOFOLIO

Pembelajaran 1

1. **(B. Ind)** Bacalah teks berikut dengan saksama.

Aku Tidak Merasakan Putarannya

Pada hari Minggu, Fitri bermain bersama kakaknya di taman dekat rumah. Fitri sangat senang bisa memanfaatkan hari libur dengan bermain. Pada saat bermain, Fitri mengamati keadaan sekitar. Kadang-kadang timbul pertanyaan jika ada hal yang menarik perhatiannya.

Fitri dan kakaknya naik komidi putar yang ada di taman. Mereka memutar komidi putar tersebut. "Apakah Kakak merasa pusing?" tanya Fitri kepada kakaknya. "Sedikit pusing," jawab kakak.

Tiba-tiba Fitri mengingat pelajaran di sekolah. Timbul pertanyaan dalam hati, bukankah Bumi juga berputar? Fitri lalu bertanya kepada kakaknya, "Mengapa kita tidak bisa merasakan perputaran Bumi, Kak?" Kakak pun menjawab pertanyaan Fitri dengan senang hati, "Kita tidak bisa merasakan perputaran Bumi karena kecepatannya sangat tinggi dan tetap. Sama halnya ketika kita naik pesawat. Kita tidak merasakan bahwa pesawat sedang bergerak dengan kecepatan sangat tinggi. Hal itu disebabkan kecepatannya tetap."

a. Tulislah tokoh-tokoh yang ada pada cerita tersebut.

b. Siapa tokoh utama pada teks tersebut? _____

c. Siapa tokoh tambahan pada teks tersebut? _____

d. Bagaimana cara membedakan tokoh utama dan tokoh tambahan pada teks? _____

Pembelajaran 2

2. **(IPA)** Kerjakan soal-soal berikut.

a. Apa ciri pembeda Matahari dengan planet? Jelaskan.

b. Apa yang menyebabkan planet-planet berputar mengelilingi Matahari?

c. Apa yang terjadi jika energi Matahari tidak lagi dapat sampai ke Bumi?

d. Menurutmu, apakah mungkin ada planet selain Bumi yang dapat menunjang kehidupan makhluk hidup di tata surya?



3. **(SBdP)** Perhatikan gambar berikut. Selanjutnya, kerjakan soal-soalnya.

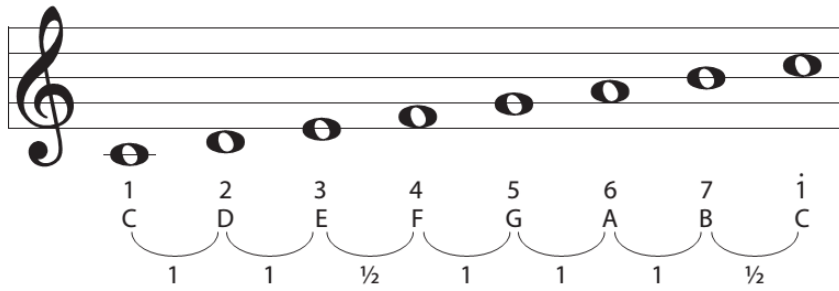

Keterangan:
 : not penuh bernilai 4 ketukan

- Rumus jarak tangga nada C mayor adalah _____
- Nada dasar pada tangga nada C mayor adalah _____
- Pada tangga nada C mayor, interval nada F ke nada G adalah _____
- Pada tangga nada C mayor, interval nada B ke nada C' adalah _____

Pembelajaran 3

4. **(IPS)** Kerjakan soal-soal berikut.

a. Apa manfaat modernisasi bagi kehidupan sehari-hari?

b. Masyarakat yang tinggal di daerah seperti apakah yang lebih terpengaruh oleh modernisasi? Jelaskan alasanmu.

c. Masih ada masyarakat yang hidup dengan cara tradisional. Menurutmu, apa alasan mereka masih hidup dengan cara tradisional?

5. **(PPKn)** Kerjakan soal-soal berikut.

a. Bagaimana sebaiknya sikap kita terhadap tetangga? Jelaskan jawabanmu. _____

b. Tulislah manfaat persatuan dan kesatuan dalam kehidupan bertetangga.

c. Salah seorang tetanggamu sedang sakit. Ia harus segera dibawa ke rumah sakit. Kamu melihat beberapa anggota keluarga tetanggamu tampak panik. Tetanggamu tidak memiliki kendaraan, sedangkan ayahmu memiliki mobil. Apa yang akan kamu lakukan jika melihat peristiwa tersebut? _____

Pembelajaran 5

6. **(IPA)** Kerjakan soal-soal berikut.

a. Berdasarkan apa planet-planet dalam tata surya dikelompokkan menjadi planet dalam dan planet luar?

b. Mengapa kala rotasi planet luar lebih cepat dibandingkan planet dalam?

c. Tulislah planet-planet yang tersusun atas gas.

7. **(B. Ind)** Bacalah cuplikan teks berikut dengan saksama.

Rapikan Dulu Meja Belajarmu

Jonas sedang mengerjakan tugas dari guru. Jonas mengerjakan tugas itu di meja belajarnya. Setelah satu jam mengerjakan tugas sekolahnya, ibu masuk ke kamar Jonas. "Sudah malam, Nak. Segeralah beristirahat," kata ibu. Jonas pun menjawab, "Satu nomor lagi, Bu." Tepat pukul 21.00, Jonas selesai mengerjakan tugasnya.

Jonas menuju ruang tengah mendatangi ibu dan berkata, "Bu, sekarang Jonas akan beristirahat." Jonas langsung beranjak ke kamar dan naik ke tempat tidurnya. Melihat hal itu, ibu menegur Jonas karena meja belajarnya belum dirapikan. "Jonas, rapikan dulu meja belajarmu. Siapkan buku pelajaran untuk esok hari supaya besok pagi Jonas tidak terburu-buru."

Mendengar teguran ibu, Jonas meminta maaf kepada ibu karena tidak mematuhi aturan seperti biasanya. Jonas pun beranjak dari tempat tidurnya dan menjawab teguran ibu, "Maafkan saya, Bu. Baiklah, Jonas akan merapikan meja belajar dan mempersiapkan buku pelajaran untuk esok hari."

a. Siapa tokoh utama pada teks di atas? _____

b. Siapa tokoh tambahan pada teks di atas? _____

c. Apa permasalahan yang terdapat pada teks tersebut?

d. Di mana peristiwa itu terjadi? _____

Pembelajaran 6

8. **(PPKn)** Kerjakan soal-soal berikut.

a. Tulislah dua contoh kegiatan yang sesuai dengan sikap persatuan dan kesatuan di lingkungan tempat tinggal.

b. Apa manfaat sikap persatuan dan kesatuan bagi bangsa Indonesia?

c. Apa akibatnya jika tidak ada sikap persatuan dan kesatuan?

Isilah dengan jawaban yang benar.

Bacalah teks berikut untuk menjawab soal nomor 9 dan 10.

Ambil atau Tidak?

Sekolah Fitri terletak tidak jauh dari rumahnya. Ia pergi ke sekolah dengan diantar ibu dan pulang bersama temannya dengan berjalan kaki. Hari itu, Fitri pulang sendiri karena teman pulangnya tidak masuk sekolah. Saat sampai di pintu gerbang sekolah, Fitri menemukan selembar uang Rp20.000,00. Fitri berpikiran untuk mengambil uang itu untuk ia belanjakan. Namun di dalam benak Fitri, ia berpikir bahwa uang itu bukanlah haknya. Tak lama, ia pun mengambil uang itu dan memperhatikannya dengan saksama. Sambil tersenyum, ia bergegas ke kantor guru dan melaporkan uang yang ia temukan.

9. **(B. Ind)** Teks di atas bercerita tentang _____

10. **(B. Ind)** Tulislah ringkasan cerita berdasarkan teks fiksi tersebut.

11. **(IPA)** Mengapa Matahari dapat disebut sebagai bintang?

12. **(SBdP)** Apa yang kamu ketahui tentang akor? Jelaskan.

13. **(PPKn)** Tulislah makna sikap persatuan dan kesatuan bangsa.

14. **(IPS)** Tulislah dua contoh perubahan sosial akibat modernisasi.

15. **(IPS)** Bagaimana cara mencegah dampak negatif dari modernisasi? Jelaskan.

Catatan Guru: