



Nama: _____
Kelas: _____ Tanggal: _____

LEMBAR PORTOFOLIO

Pembelajaran 1

1. **(IPA)** Kerjakan soal-soal berikut.
a. Bagaimana proses terbentuknya planet dan komet? Jelaskan.

b. Tulislah persamaan dan perbedaan antara komet dan planet.

Persamaan	Perbedaan

c. Lengkapilah kalimat-kalimat berikut dengan kata yang tepat.
1) Kelompok planet yang garis edarnya berada sebelum garis edar Bumi disebut planet _____, contohnya _____ dan _____
2) Bagian komet yang akan berpijar menjauhi Matahari ketika berada di dekat Matahari adalah _____

2. **(B. Ind)** Bacalah teks berikut dengan saksama. Kerjakan soal-soalnya.

Tertib di Tempat Wisata

Akhir pekan ini, sekolah Toni mengadakan karya wisata ke Bandung dengan tujuan Observatorium Bosscha. Toni dan teman-temannya pergi naik bus didampingi oleh para guru. Pukul 6 pagi, para siswa diwajibkan sudah berkumpul di halaman sekolah. Setelah semua siswa berkumpul, mereka pun berangkat. Mereka menempuh perjalanan yang cukup panjang. Para siswa senang berkunjung ke Bosscha, tak terkecuali Toni. Semua siswa sangat antusias berkeliling dengan arahan guru dan pemandu wisata. Tiba-tiba, Toni yang asyik memperhatikan benda-benda di tempat tersebut merasa sendirian. Ternyata dia tertinggal oleh rombongan siswa yang lain. Salah seorang guru yang menyadari kejadian itu pun membantu Toni untuk bergabung dengan rombongan lainnya. Ibu guru menasihati Toni dan siswa lainnya agar tertib saat melakukan karya wisata.

a. Siapa tokoh yang diceritakan dalam cerita tersebut? _____
b. Apa kegiatan yang dilakukan tokoh tersebut?

c. Di mana kegiatan tersebut dilakukan?

d. Apa peristiwa yang terjadi pada tokoh dalam cerita tersebut?

e. Buatlah ringkasan cerita berdasarkan pertanyaan-pertanyaan yang telah kamu jawab.

Pembelajaran 2

3. **(IPA)** Kerjakan soal-soal berikut.

a. Jelaskan manfaat yang didapatkan oleh manusia dari perkembangan ilmu pengetahuan dan teknologi bidang astronomi.

b. Tulislah pembagian planet berdasarkan letak garis edar planet terhadap sabuk asteroid beserta karakteristiknya.

Planet Dalam	Planet Luar

4. **(SBdP)** Amatilah gambar kedua patung berikut.



a. Termasuk jenis apakah patung dalam gambar tersebut?

b. Menurutmu, apa bahan yang digunakan untuk membuat patung tersebut?

c. Apa tujuan pembuatan patung tersebut? Jelaskan.

Pembelajaran 3

5. **(IPS)** Perhatikan nama-nama alat transportasi berikut.

Bus	Sepeda	Bemo	Mobil	Pedati
Delman	Truk	Becak	Sepeda motor	Kereta listrik

a. Kelompokkan alat transportasi darat di atas berdasarkan sebelum dan setelah terjadinya modernisasi.

Sebelum modernisasi: _____

Setelah modernisasi: _____

b. Apa perbedaan antara transportasi darat sebelum dan setelah modernisasi? _____

6. **(PPKn)** Kerjakan soal-soal berikut.

a. Mengapa persatuan dan kesatuan sangat penting bagi diri kita sendiri?

b. Tulislah dua dampak positif persatuan dan kesatuan bagi diri sendiri.

c. Tulislah contoh peristiwa yang menunjukkan upaya menjaga persatuan dan kesatuan berdasarkan pengalamanmu sendiri.

Pembelajaran 4

7. **(IPS)** Tulislah contoh modernisasi di bidang transportasi air dan udara.

Selanjutnya, tulislah dampak positif dan dampak negatifnya. Tulislah pada tabel berikut.

Modernisasi	Contoh	Dampak Positif	Dampak Negatif
Transportasi Air			
Transportasi Udara			

Pembelajaran 6

8. **(SBdP)** Kerjakan soal-soal berikut.

a. Bagaimana langkah-langkah membuat patung?

- b. Apa saja alat dan bahan yang dapat digunakan untuk membuat patung dengan teknik konstruktif? _____

Isilah dengan jawaban yang benar.

Bacalah teks berikut untuk menjawab soal nomor 9 dan 10.

Kerang Laut

Siswa kelas 6 mengadakan perpisahan dengan melakukan karya _____ (1). Mereka berwisata ke Pantai Pangandaran. Setibanya di pantai, para siswa yang didampingi guru bermain pasir dan bermain di pinggir pantai. Lani mengumpulkan kerang-kerang yang berada di pantai dan membawanya pulang. Lani berencana untuk membuat hiasan kamar dari kerang-kerang yang ia bawa pulang tersebut.

9. **(B. Ind)** Kata yang tepat untuk melengkapi kalimat (1) adalah _____
10. **(B. Ind)** Teks di atas bercerita tentang _____
11. **(IPA)** Amatilah gambar berikut.



Tuliskan ciri-ciri benda langit pada gambar di samping.

12. **(SBdP)** Amatilah gambar berikut.

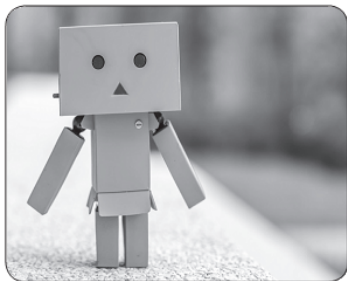

Patung di samping termasuk karya seni tiga dimensi. Mengapa demikian? _____

13. **(PPKn)** Apa manfaat menerapkan sikap persatuan dan kesatuan di dalam masyarakat? _____
14. **(PPKn)** Tuliskan dua perilaku yang mencerminkan nilai persatuan dan kesatuan di Indonesia. _____
15. **(IPS)** Apa dampak negatif penggunaan transportasi pribadi terhadap lingkungan? Jelaskan. _____

Catatan Guru: